Zawór elektromagnetyczny 5 drogowy 2 położeniowy

Z pojedyńczą cewką
SF2101-IP-SC1-CN1-**

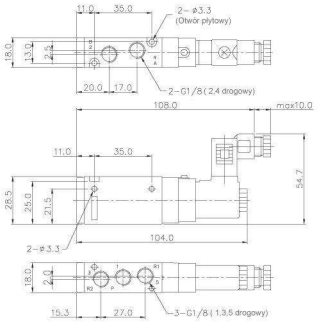

Z dwoma cewkami
SF2200-IP-SC1-CN1-**

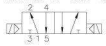

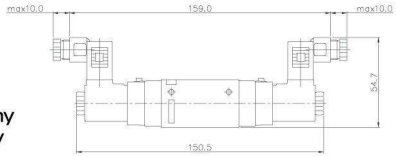

Zawór elektromagnetyczny 5 drogowy 3 położeniowy

Położenie środkowe zablokowane
SF2303-IP-SM1-**

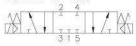

Położenie środkowe odpowietrzone
SF2403-IP-SM1-**

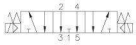

Położenie środkowe napowietrzone
SF2503-IP-SM1-**

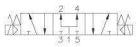

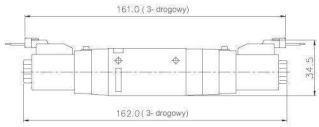

Zawór elektromagnetyczny 3 drogowy 2 położeniowy

Normalnie zamknięty
SF2601-IP-SD1-**

Normalnie otwarty
SF2701-IP-SD1-**

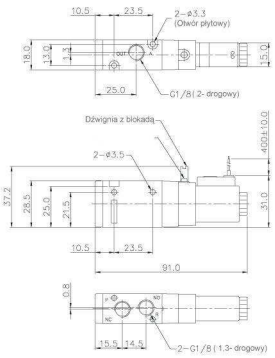

Zawór pneumatyczny 5 drogowy 2 położeniowy

Pneumatyczny monostabilny
SFP2101

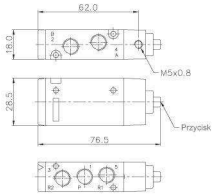

Pneumatyczny bistabilny
SFP2200

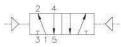

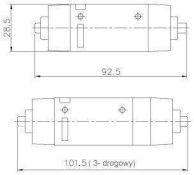

Zawór pneumatyczny 5 drogowy 3 położeniowy

Położenie środkowe zablokowane
SFP2303

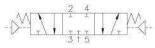

Położenie środkowe odpowietrzone
SFP2403

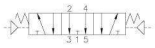

Położenie środkowe napowietrzone
SFP2503

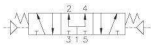

Zawór pneumatyczny 3 drogowy 2 położeniowy

Normalnie zamknięty
SFP2601

Normalnie otwarty
SFP2701

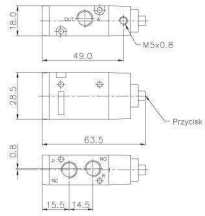

Kod zamówienia płyty

MF 2500 - 2

Symbol	
MF2500	5-drogowa
MF2300	3-drogowa

Ilość zaworów	
02	2-zawory
04	4-zawory
06	6-zaworów
08	8-zaworów
10	10-zaworów

Kod zamówienia zaślepki

MF2500-BLK

Zaślepka (Materiał: SCP1)
Uszczelka (Materiał: NBR)

MF2300-BLK

Zaślepka (Materiał: SCP1)
Uszczelka (Materiał: NBR)

Płyta montażowa MF2000

(Płyta do zaworów SF2000)

Płyta 5-drogowa MF2500-4

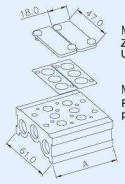

MF2500-BLK
Zaślepka
Uszczelka płyty

MF2500-02
Płyta przyłączeniowa

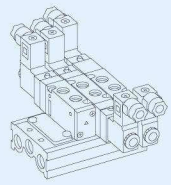

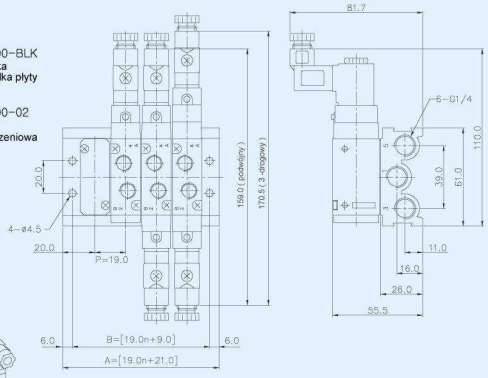

Wymiary płyty 5-drogowej n=zawory

nr \ n	2	4	6	8	10
B	47.0	85.0	123.0	161.0	199.0
A	59.0	97.0	135.0	173.0	211.0

Płyta 3-drogowa MF2300-4

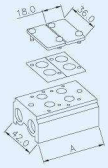

MF2300-BLK
Zaślepka
Uszczelka płyty

MF2300-02
Płyta przyłączeniowa

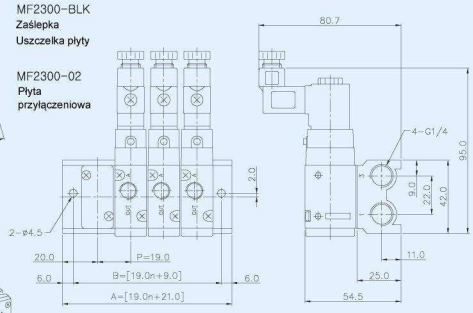

Wymiary płyty 3-drogowej n=zawory

nr \ n	2	4	6	8	10
B	47.0	85.0	123.0	161.0	199.0
A	59.0	97.0	135.0	173.0	211.0